

Niveles Jerárquicos de la micro y pequeña empresa: Veracruz

Municipio de Córdoba, Fortín y Yanga

**Antonio Vidaña Paula Rosalinda,
Ruiz López Carlos Alberto,
Muñoz Palacios Luz del Carmen.
REDAyN**

El municipio de Córdoba representa el 2.6 % de la población de la entidad de Veracruz, la edad promedio es de 28 años, el 74.3 % de la población ocupada son hombres, el 53 % mayores de 15 años tiene un nivel de escolaridad básica, un 20.5 % media superior, un 19.7 % superior y un 5.7 % sin instrucción (INEGI, 2012a).

El municipio de Fortín representa el 0.8 % de la población de la entidad de Veracruz, la edad promedio es de 28 años, el 73.8 % de la población ocupada son hombres, el 50.4 % mayores de 15 años tiene un nivel de escolaridad básica, un 20.8 % media superior, un 21.9 % superior y un 6.1 % sin instrucción (INEGI, 2012a).

El municipio de Yanga representa el 0.14 % de la población de la entidad de Veracruz, la edad promedio es de 28 años, el 78.1 % de la población ocupada son hombres, el 52.3 % mayores de 15 años tiene un nivel de escolaridad básica, un 21.5 % media superior, un 16.7 % superior y un 6.4 % sin instrucción (INEGI, 2012a).

Los municipios cuentan con 28,228 unidades económicas donde 26,890 son micro empresas (2 a 10 trabajadores) y 1,338 pequeñas (11 a 50 trabajadores) (INEGI, 2012). La muestra se realizó con 406 unidades económicas MiPE's (el 91 % fueron micro empresas y el 9 % pequeñas empresas), a continuación se muestra la Tabla 27 donde se detalla el giro de las empresas encuestadas. (Ver Anexo Tabla 27)

Dichas unidades encuestadas cuentan con 6 niveles jerárquicos como se muestra en la Ilustración 28, donde el 39 % está en un nivel 0 que significa que trabaja con otro socio en el mismo nivel jerárquico, el 29 % cuenta con un nivel 1 que se refiere que tienen un nivel de subordinados, el 18 % tienen dos niveles de subordinados, y el 5 % tiene tres niveles, y el 9 % se encuentra repartido entre más de cuatro a seis niveles. (Ver Anexo Ilustración 28)

Se considera que toda organización tiene una coordinación de esfuerzos a partir de la existencia de roles basados en el principio de la división del trabajo, generando estructuras organizacionales tanto

horizontales como verticales, motivo con el cual analizamos cuáles son las funciones que realiza el director de la empresa y cuáles son las actividades que delega. (Ver Anexo Tabla 29)

Las MyPE's enfrentan grandes retos debido a los procesos de globalización, dichos retos han generado grandes polos de empresas que se han desarrollado y las empresas que no son competitivas, y que están destinadas a formar parte de los indicadores de empresas que cerraron, en nuestro estudio podemos analizar que el 9% de las unidades encuestadas no realizan ninguna de las actividades de la Tabla 29, por lo que podemos discutir que no tienen ninguna estructura interna y no crean especialización en las actividades, observamos que el director no delega las funciones en un 48% y delega funciones en un 21%, esto detona que no existe especialización en las actividades lo que conlleva a la pérdida de ventajas frente a las empresas grandes donde se cuenta con personas especializadas en áreas vitales para las empresas.

Tabla 27 Empresas por actividad económica encuestada

Actividad Principal	Unidades económicas
1) Transportes, correos y almacenaje.	0
2) Serv. financieros y de seguros.	2
3) Serv. inmobiliarios y de alquiler de bienes muebles e intangibles.	0
4) Serv. profesionales y técnicos (Salón de belleza, reparación de vehículos, despachos de abogados o contadores).	13
5) Manejo de desechos.	13
6) Serv. Educativos y capacitación.	0
7) Serv. de salud /asistencia social.	2
8) Serv. de esparcimiento cultural, deportivo y otros serv. recreativos.	3
9) Serv. de alojamiento temporal.	4
10) Restaurantes.	23
11) Otros servicios.	47
a) Agricultura.	12
b) Cría y explotación de animales	7
c) Aprovechamiento forestal	0
d) Pesca y caza.	2
e) Minería.	1
f) Construcción.	8
g) Industria metalmecánica.	4
h) Manufactura de plásticos y resinas.	9
i) Industria textil.	7
j) Industria de alimentos y bebidas (embotelladoras, tortillerías, panaderías, etc.).	19
k) Fabricación de artesanía.	3
l) Carpintería.	3
m) Herrería.	1
n) Comercio al menudeo de Abarrotes y misceláneos.	77
o) Comercio al menudeo de Farmacia.	8
p) Comercio al menudeo de Papelería.	20
q) Comercio al menudeo de Regalos.	11
r) Comercio al menudeo de Artículos para otras empresas.	3
s) Comercio al menudeo de Otro comercio al menudeo.	42
t) Comercio al mayoreo de Abarrotes y misceláneos.	12
u) Comercio al mayoreo de Farmacia.	2
v) Comercio al mayoreo de Papelería.	9
w) Comercio al mayoreo de Regalos.	1
x) Artículos para otras empresas	3
y) Comercio al mayoreo de Artículos para otras empresas.	12
NC	23

Ilustración 28 Niveles Jerárquicos Municipios de Córdoba, Fortín y Yanga.



Tabla 29 Responsables de las Actividades



- Paula Rosalinda Antonio Vidaña.
Maestría en Dirección de Empresas.
Universidad Tecnológica del Centro de Veracruz.
Correo electrónico: paula.antonio@utcv.edu.mx
- Carlos Alberto Ruiz López.
Licenciatura en Comercio Internacional.
Universidad Tecnológica del Centro de Veracruz.
Correo electrónico: carlos.ruiz@utcv.edu.mx
- Luz del Carmen Muñoz Palacios.
Licenciatura en Negocios Internacionales.
Universidad Tecnológica del Centro de Veracruz.
Correo electrónico: luz.palacios@utcv.edu.mx

Niveles Jerárquicos de la micro y pequeña empresa en México 2015.
Ide@s CONCYTEG ®. 10(REDAYN): Junio, 2015
ISSN: 2007-2716. Guanajuato, México.
<http://www.concyteg.gob.mx/ideasNvo/ideas/REDAyNjunio/#/0>

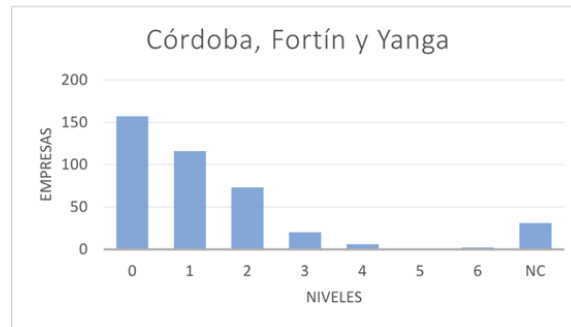
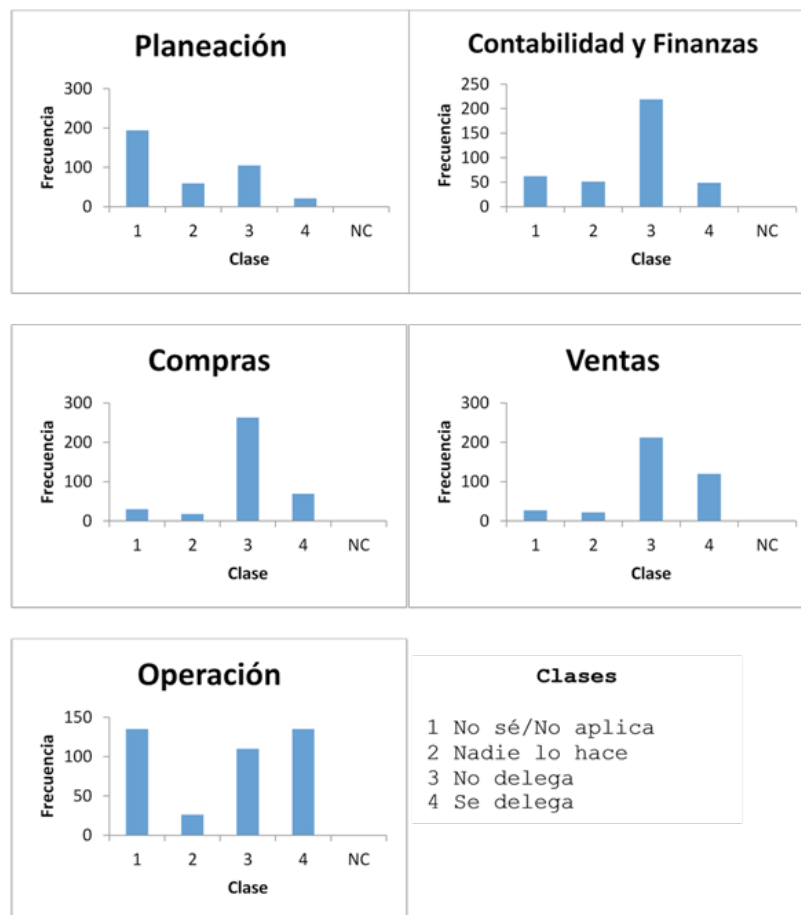
Referencias del No. 10(REDAYN)

- [1] Aguilar Rascón, O. C., Posada Velázquez, R., Peña Ahumada, N. B. “Nota editorial. Niveles Jerárquicos de la micro y pequeña empresa en México 2015”, Ide@s CONCYTEG, 10(REDAYN) (2015, Junio), pp. 1-4.
- [2] REDAYN “Niveles jerárquicos de la micro y pequeña empresa: Chihuahua”, Ide@s CONCYTEG, 10(REDAYN) (2015, Junio), pp. 05-12.
- [3] REDAYN “Niveles jerárquicos de la micro y pequeña empresa: Hidalgo”, Ide@s CONCYTEG, 10(REDAYN) (2015, Junio), pp. 13-24.
- [4] REDAYN “Niveles jerárquicos de la micro y pequeña empresa: Puebla”, Ide@s CONCYTEG, 10(REDAYN) (2015, Junio), pp. 25-44.
- [5] REDAYN “Niveles jerárquicos de la micro y pequeña empresa: Quintana Roo”, Ide@s CONCYTEG, 10(REDAYN) (2015, Junio), pp. 45-52.
- [6] REDAYN “Niveles jerárquicos de la micro y pequeña empresa: Veracruz”, Ide@s CONCYTEG, 10(REDAYN) (2015, Junio), pp. 53-57.